CITTA' di ARZIGNANO

Provincia di Vicenza

SETTORE GESTIONE DEL TERRITORIO - COMUNE DI ARZIGNANO
Piazza Libertà, 12 - 36071, Arzignano (VI)
www.comune.arzignano.vi.it - e-mail: urbanistica@comune.arzignano.vi.it

Piano degli Interventi - Variante 10

Variante 10 al Primo Piano degli Interventi - PRG/PI **adottato** con Deliberazione di Consiglio Comunale n. 83 del 23/11/2017

Variante 10 al Primo Piano degli Interventi - PRG/PI **approvato** con Deliberazione di Consiglio Comunale n. del

MODIFICATA A SEGUITO ACCOGLIMENTO DELLE OSSERVAZIONI

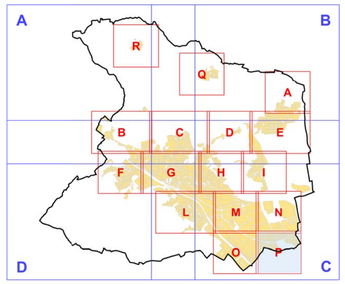

Sindaco
Dr. Giorgio Gentilin

Progettista - Coordinatore e Responsabile del Procedimento
Dirigente Settore Gestione del Territorio
Arch. Alessandro Mascarello

Collaboratori interni alla progettazione:
Dott. Matteo Baccara

TAVOLA 13.3.10.P - ZONA INDUSTRIALE
SCALA 1:2.000

ARZIGNANO PRC PIANO REGOLATORE COMUNALE PAT + PI

PRC PIANO DEGLI INTERVENTI - APRILE 2018

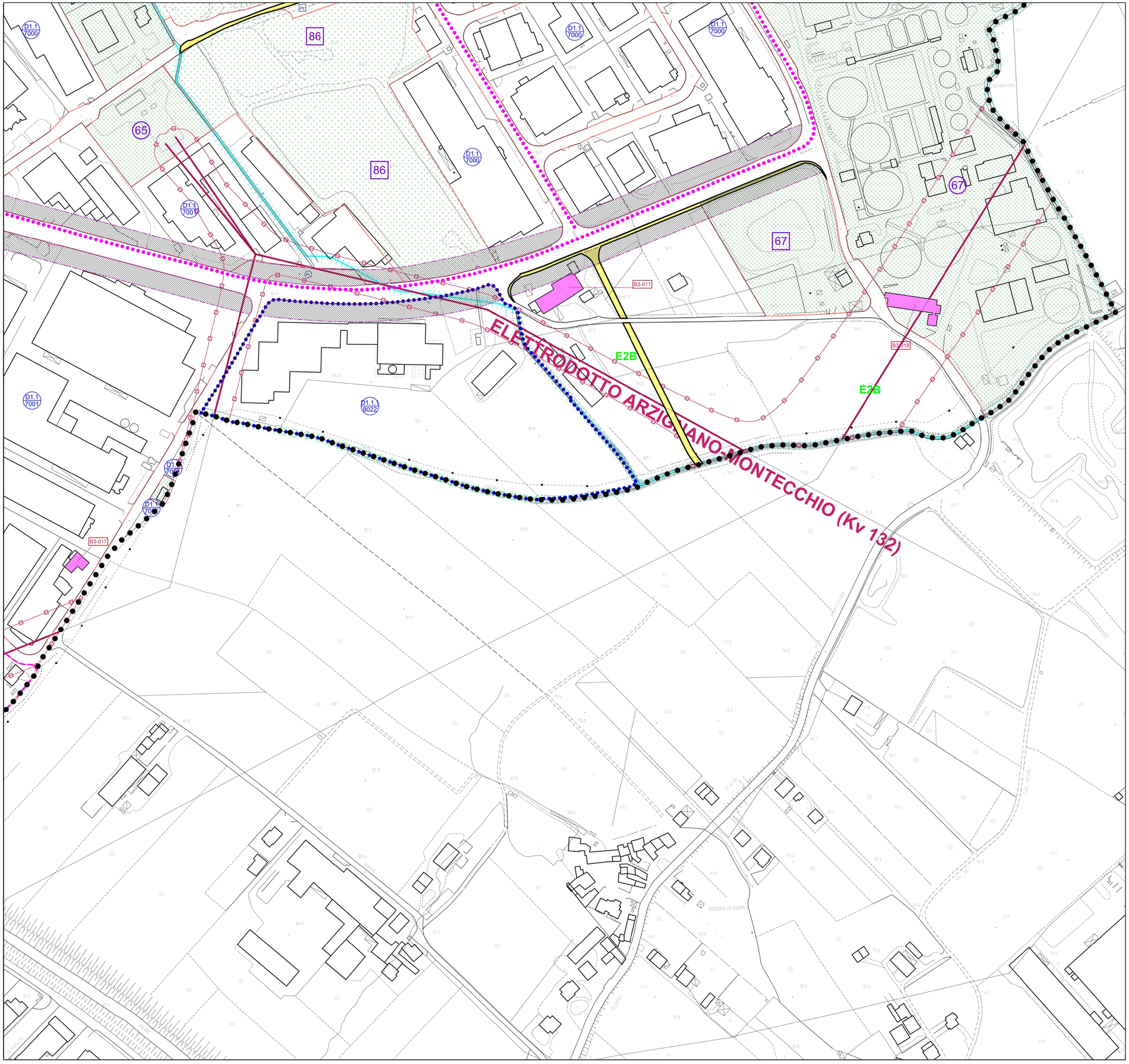

LEGENDA

- CONFINE COMUNALE
- PERIMETRO CENTRI STORICI RIPORTATI NELLE PLANIMETRIE IN SCALA 1:1000

ZONE AGRICOLE (parte VIII NTA - Op.)

- E1VA1 — ZONE E1.V.A.1 di valore ambientale (art. 42, 47 NTA - Op.)
- E1VA2 — ZONE E1.V.A.2 di valore ambientale intercluse nell'area urbana (art. 47 NTA - Op.)
- E1 — ZONE E1 (art. 48 NAT - Op.)
- E2TA — ZONE E2 Ta (art. 50 NTA - Op.)
- E2B — ZONE E2 b (art. 51 NTA - Op.)
- E2C — ZONE E2 c (art. 52 NTA - Op.)
- N — ZONE AdED Ambiti di edificazione diffusa (art. 53, 53bis NTA - Op.) Vedasi schede degli ambiti AdED

CARATTERISTICHE DEGLI INTERVENTI NELLE ZONE OMOGENEE

- PERIMETRO DI ZONA OMOGENEA
- PERIMETRO DI ZONA SOGGETTA A STRUMENTI ATTUATIVI VIGENTI
- PL — PARCHEGGIO DI PUA e/o AREE DI RELAZIONE
- VERDE PUBBLICO DI PUA
- PERIMETRO DI ZONA PUA DI INIZIATIVA PRIVATA
- PERIMETRO DI ZONA PUA DI INIZIATIVA PUBBLICA
- INTERVENTI CONVENZIONATI
- OBBLIGO DI STUDIO DI COMPARTO (Var. PRG n.16 zone produttive)
- PARCO COMMERCIALE
- VERDE PRIVATO (art. 30 NTA - Op.)
- PERTINENZE SCOPERTE (art. 30 bis NTA - Op.)

ZONE PER SERVIZI ED ATTREZZATURE F (art. 29 NTA - Op.)

- AREE PER L'ISTRUZIONE
- AREE PER ATTREZZATURE DI INTERESSE COMUNE
- AREE ATTREZZATE A PARCO, GIOCO E SPORT

VIABILITA' (parte VI NTA - Op.)

- STRADE DI PROGETTO (art. 35 NTA - Op.)
- P — PARCHEGGIO ESISTENTE
- P — PARCHEGGIO DI PROGETTO
- P — PARCHEGGIO SPECIALE
- PP — PARCHEGGIO PRIVATO
- 75 — STAZIONE DI SERVIZIO
- FASCIA DI MITIGAZIONE AMBIENTALE (art. 33 NTdA - Op.)
- FASCE DI RISPETTO STRADALE (art. 36 NTdA - Op.)
- FASCIA DI RISPETTO STRADALE (art. 36 NTdA - Op.) Var. PRG n.9 zone commerciali
- PERCORSI PEDONALI E/O CICLABILI (art. 37 NTdA - Op.)
- AREA RISTORO PISTA CICLABILE

BENI CULTURALI E AMBIENTALI (parte VIINTdA - Op.)

- EDIFICI VINCOLATI AI SENSI DELLA LEGGE 1089/39 (parte IX NTdA - Op.)
- VINCOLO PAESAGGISTICO AI SENSI DELLA LEGGE 1089/39
- VINCOLO AMBIENTALE E PAESAGGISTICO (art. 33. NTdA - Op.)
- VINCOLO CIMITERIALE
- n. — EDIFICI DI INTERESSE AMBIENTALE (parte IX NTdA - Op.)
- STRADE DI INTERESSE PANORAMICO (art. 42 NTdA - Op.)
- ROGGE E CORSI D'ACQUA
- VINCOLO FORESTALE E IDROGEOLOGICO
- CONI VISUALI (art. 34 NTdA - Op.)
- FASCIA DI RISPETTO FLUVIALE
- n. — ATTIVITA' PRODUTTIVE DA CONFERMARE E AMPLIABILI - SCHEDE SIAP (art. 27 NTA - Op.)
- n. — ATTIVITA' PRODUTTIVE DA CONFERMARE (art. 27 NTA - Op.)
- n. — ATTIVITA' PRODUTTIVE DA SOTTOPORRE A PRESCRIZIONI (art. 27 NTA - Op.)
- n. — ATTIVITA' PRODUTTIVE DA TRASFERIRE (art. 27 NTA - Op.)
- PARCO FLUVIALE URBANO (art. 29 NTdA - Op.)
- CAVA E RIPORTI DI TERRENO (art. 10 NTdA - Op.)
- ALBERATURE DI PREGIO ESISTENTI
- ALBERATURE DI PROGETTO
- PERIMETRO AREA ASSOGGETTATA A PIANO BOTANICO
- PERIMETRO AREA DI RISPETTO VILLA SALVIATI
- ZONE DI TUTELA DELLE RISORSE IDRICHE
- VINCOLO TECNOLOGICO ELETTRODOTTO
- ZONE DI DEGRADO (Var. 17 al PRG)
- N — ANNESSI NON PIU' UTILI ALLA CONDUZIONE DEL FONDO

SERVIZI ED IMPIANTI DI INTERESSE COMUNE

- N — ESISTENTI
- N — DI PROGETTO

AREE PER L'ISTRUZIONE

1 - ASILO NIDO
2 - SCUOLA MATERNA
3 - SCUOLA ELEMENTARE
4 - SCUOLA DELL'OBBLIGO
5 - SCUOLA SUPERIORE O SPECIALIZZATA

AREE PER ATTREZZATURE DI INTERESSE COMUNE

9 - CHIESA
11 - CONVENTO
15 - BIBLIOTECA
17 - CENTRO SOCIALE
19 - SEDE ASSOCIAZIONI
21 - CINEMA
22 - TEATRO
27 - CASA PER ANZIANI
31 - SERVIZIO SANITARIO DI QUARTIERE
32 - CENTRO SANITARIO AMBULATORIALE
34 - OSPEDALE
37 - MUNICIPIO
39 - UFFICIO PUBBLICO IN GENERE
43 - CARABINIERI
44 - PUBBLICA SICUREZZA
45 - VIGILI DEL FUOCO
48 - GUARDIA DI FINANZA
52 - UFFICIO POSTALE
54 - IMPIANTO TELEFONICO
59 - MERCATO
63 - IMPIANTI IDRICI
64 - IMPIANTO GAS
65 - IMPIANTO ENEL
66 - DISCARICA
67 - IMPIANTO DI DEPURAZIONE
70 - PUBBLICA DISCARICA
71 - ECOCENTRO 72 - PESA PUBBLICA
74 - STAZIONE AUTOLINEE EXTRAURBANE
75 - STAZIONE DI RIFORNIMENTO E SERVIZIO

AREE ATTREZZATE A PARCO E PER IL GIOCO E LO SPORT

82 - AREA GIOCO BAMBINI
83 - GIARDINO PUBBLICO DI QUARTIERE
84 - IMPIANTO SPORTIVO DI BASE
85 - IMPIANTO SPORTIVO AGONISTICO
86 - PARCO URBANO
88 - CAMPO DA TENNIS
89 - PISCINA
90 - MANEGGIO
91 - PERCORSO ATTREZZATO
93 - PISTA AUTOMODELLISMO
95 - AREA PARCHEGGIO